

# Conoce tu Biblioteca

GUÍA PARA ESTUDIANTES

Bases de datos exclusivas, talleres para principiantes, asesorías personalizadas, guías para que encuentres justo lo que necesitas... esta es la Biblioteca del ITESO.

POR MARU VILLASEÑOR Y YOLO MOLINA / ASESORÍA: ANTONIO MAGAÑA

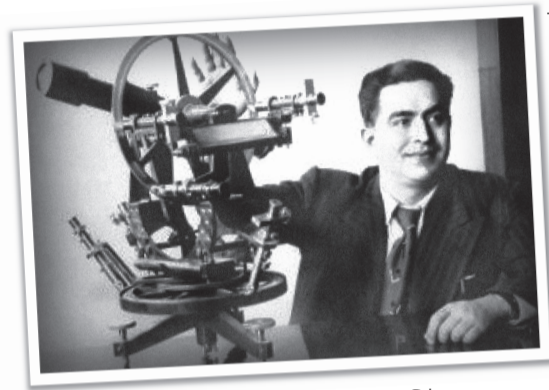

Dr. Jorge Villalobos Padilla S.J.

FOTO: ARCHIVO CRUCE

¿Sabías que el nombre oficial de la biblioteca del ITESO es "Dr. Jorge Villalobos Padilla S.J."?

Él fue uno de los primeros rectores de nuestra casa de estudios, durante el periodo 1966-1970. Como una manera de reconocer sus acciones que ayudaron a sentar las bases de lo que ahora es nuestra universidad, se decidió que este centro de consultas tan relevante para la preparación de estudiantes y profesores llevará su nombre.

La construcción del edificio que actualmente alberga la biblioteca comenzó en mayo de 1995. Fue inaugurado oficialmente en marzo de 1996 por el rector en turno, el Lic. Pablo Humberto Posadas, S.J. Posteriormente se han hecho diferentes adecuaciones al inmueble para ampliar sus espacios y mejorar la atención que ahí se brinda.

¿Qué material puedo consultar?

**300 mil**  
Libros impresos

**157 mil**  
Títulos audiovisuales

**157 mil**  
Revistas académicas

**28 mil**  
Planos

**200 mil**  
Libros electrónicos

**13**  
Bases de datos especializadas

## LABORES UNIVERSITARIAS SUSTANTIVAS DE LA BIBLIOTECA

1. Ofrecerte, en las mejores condiciones de búsqueda, acceso y recuperación, los recursos de información en cualquier de sus formatos y temas, pertinentes al pleno desarrollo de tus actividades de formación, investigación, vinculación y desarrollo académico.

2. Colaborar con la comunidad universitaria para tu desarrollo cultural de la información, tus competencias y habilidades específicas, como ingredientes transversal en la realización de tus prácticas académicas y educativas.

3. Preservar y difundir de manera abierta la producción académica de profesores y estudiantes del ITESO a través del Repositorio Institucional (ReI), y orientarte en materia de derechos de autor y otros espacios de difusión editorial de tu trabajo.

4. Integrar, preservar y poner a tu disposición el Archivo Histórico del ITESO (AHÍ), así como otros recursos de información que sean pertinentes a la consolidación del ITESO como universidad confiada a la Compañía de Jesús.

5. Colaborar en la promoción de tu lectura y el acercamiento a los bienes de la cultura en sus distintas manifestaciones, como un medio al servicio de tus procesos educativos y formación integral.

6. Con el acceso a las distintas colecciones físicas de la biblioteca, ofrecerte ambientes y espacios de consulta, colaboración educativa, ocio creativo y descanso que faciliten el desarrollo de tus tareas académicas y la interacción comunitaria.

## SERVICIOS

### Obtención de documentos electrónicos

Si no lo tenemos en catálogo, solicítalo.

Yvonne Wuggetzer Zeissler  
yvonne@iteso.mx  
Tel. 3669 3434 Ext. 4041

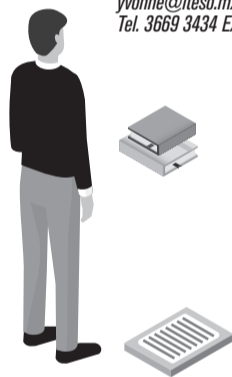

### Renovación y reservación de materiales

Utiliza nuestro catálogo público:

[biblio.iteso.mx/opa](http://biblio.iteso.mx/opa)

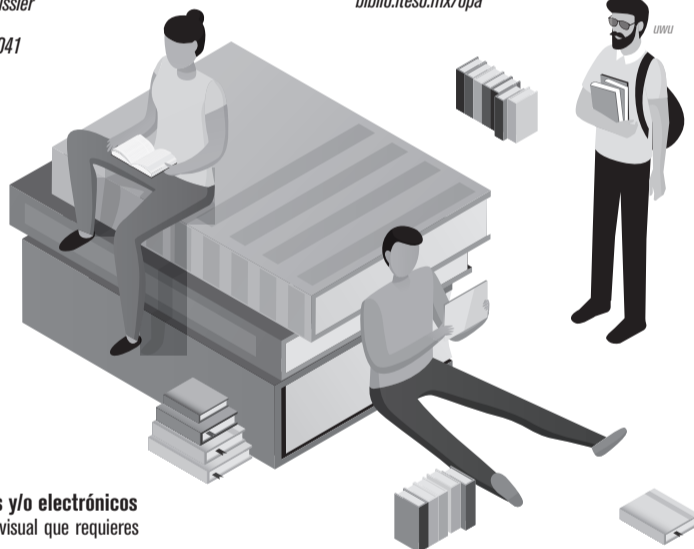

### Adquisición de materiales físicos y/o electrónicos

Solicita ese libro o ese material audiovisual que requieres para tus proyectos.

Christian Agüero Aguirre  
christianaguero@iteso.mx  
Tel. 3669 3434 Ext. 2969



*Esta opción es interesante*

### Cursos y talleres

La biblioteca ofrece también una agenda abierta de cursos de inducción para alumnos de licenciatura. El lugar es en el salón de cursos (tercer nivel de la biblioteca). Solo tienes que llevar tu laptop.

Cecilia Zepeda / [ceciliaz@iteso.mx](mailto:ceciliaz@iteso.mx)

### Secudis

Servicios Computacionales para Usuarios con Discapacidad.

### Asesorías personalizadas

¿Alguna duda en temas específicos?

### Visitas guiadas

Conoce presencialmente toda la biblioteca.

### Asesoría INEGI

¿Requieres datos estadísticos?

Norma García Silva Arrieta / [normagsa@iteso.mx](mailto:normagsa@iteso.mx) / Tel. 3669 3434 Ext. 3148

Seguramente ya te diste cuenta que actualmente la biblioteca está en un nuevo proceso de remodelación. Cuando esto concluya nos permitirá disfrutar de espacios optimizados e innovadores, además de tener acceso a nuevos servicios que se adaptan a las necesidades de tu generación.

Esta remodelación ha sido planeada para que durante su ejecución los servicios regulares sigan en funcionamiento. Te recordamos que puedes ingresar a ellos de manera física o virtual:



### Edificio P / Biblioteca

Por el momento el ingreso es por la puerta sur, de lunes a viernes de 7:00 a 21:45. y sábados de 9:00 a 13:45.



### Sitio web

<https://biblio.iteso.mx>



### Correo electrónico

[biblioteca@iteso.mx](mailto:biblioteca@iteso.mx)



Recarga tu energía en la zona de descanso